

Visitas por video en MyChart con un dispositivo iOS

Reunirse con un proveedor mediante una visita por video es una manera conveniente de recibir atención sin ir al hospital o a la clínica en persona. Los dispositivos móviles son el método preferido, ya que la mayoría tiene la configuración adecuada de cámara y micrófono para estas visitas por video.

MyChart para dispositivos móviles

- 1) Si no usa MyChart, descargue la aplicación “MyChart” desde la App Store de Apple.

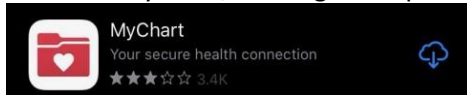

- 2) Inicie la aplicación en su dispositivo.
- 3) Seleccione Community Healthcare System como su organización.

Select an Organization
Where do you receive your health care?



Preparación para la visita: se debe completar 7 días antes de la visita

- 1) Descargue la aplicación “Teladoc Health Patient” desde la App Store de Apple.

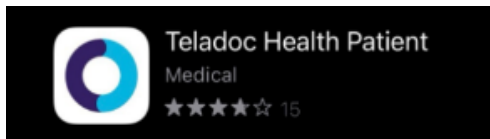

- 2) Inicie sesión en el sitio web de MyChart o en la aplicación MyChart en su dispositivo móvil.
- 3) Toque el icono “Visits” (Visitas) para encontrar su próxima visita.

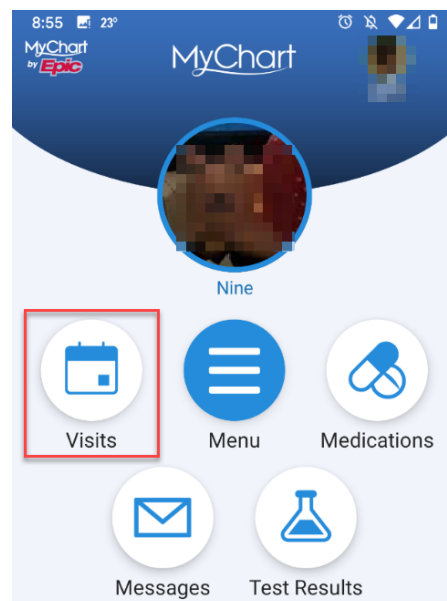

- 4) Haga clic en su próxima cita.



- 5) Debe completar el registro en línea (eCheck-in) antes de comenzar la visita por video. Durante el registro en línea, usted puede actualizar sus datos demográficos, información del seguro, alergias, medicamentos y farmacia. Si su proveedor tiene algún cuestionario que quiera que complete antes de la visita, lo encontrará aquí también.
- 6) La información de su cita incluirá un enlace a “Test Connectivity” (Probar conectividad) que le permitirá asegurarse de que el micrófono y la cámara estén configurados, y de que su conexión sea adecuada para hacer la visita por video. Haga clic en “Connection Status Test” (Prueba de estado de la conexión).

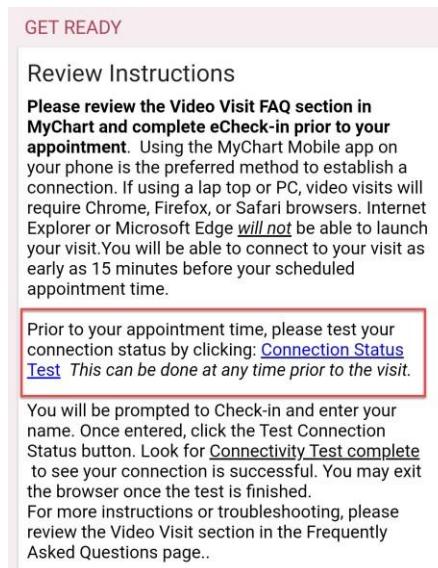

- 7) Se abrirá una nueva ventana en su dispositivo iOS. Si no descargó la aplicación, hágalo desde la App Store. Si ya descargó la aplicación, toque “Confirm” (Confirmar) y seleccione “Open Patient app” (Abrir la aplicación Patient).

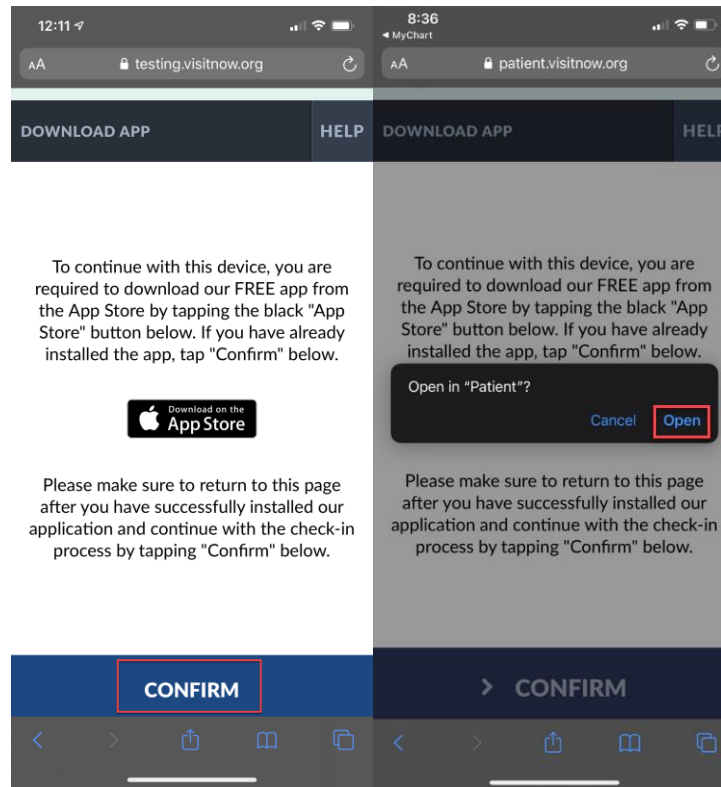

- 8) Haga clic en “CHECK-IN” (Registrarse).
- 9) Teclee su nombre.
- 10) Haga clic en “CONFIRM” (Confirmar).
- 11) Haga clic en el botón “TEST CONNECTION” (Probar conexión).

Waiting for your Medical Professional...



- 12) Haga clic en “OK” (Aceptar) para permitir que Patient acceda a su cámara y teléfono.

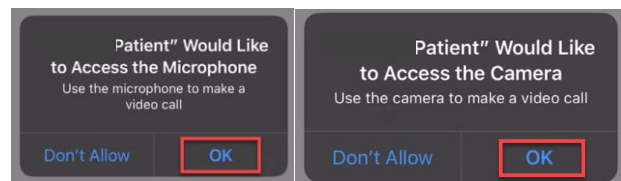

Si recibe este mensaje de error: “Your network connection is not stable enough to start a video or audio call, please try again later or connect to another network” (Su conexión de red no es lo suficientemente estable para iniciar una llamada de video o audio, intente nuevamente más tarde o

conéctese a otra red), debe asegurarse de estar conectado a la red wifi (no a la celular) y tener al menos 3 barras de señal. También puede salir de la aplicación “Teladoc Health Patient” y volver a hacer la prueba. No podrá hacer la visita por video si no tiene suficiente conexión de red.

13) Ha completado la prueba de conexión y configuración con éxito.

Unirse a la visita por video: hasta 15 minutos antes de la hora de la cita.

Requisitos previos (siga los pasos de arriba)

- Prueba de conexión exitosa
- Registro en línea completado
- Asegurarse de que la batería de su teléfono o tablet esté completamente cargada

- 1) Inicie sesión en el sitio web de MyChart o en la aplicación MyChart en su dispositivo móvil.
- 2) Toque el icono “Visits” (Visitas) para encontrar su próxima visita.

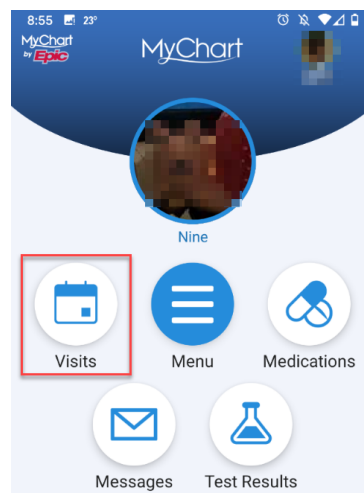

- 3) Haga clic en su próxima cita.



- 4) Haga clic en “BEGIN VISIT” (Comenzar la visita).



5) Haga clic en “CONFIRM” (Confirmar) en la página web.

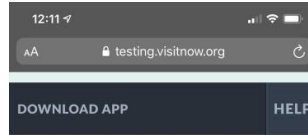

To continue with this device, you are required to download our FREE app from the App Store by tapping the black "App Store" button below. If you have already installed the app, tap "Confirm" below.



Please make sure to return to this page after you have successfully installed our application and continue with the check-in process by tapping "Confirm" below.

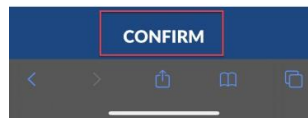

6) Haga clic en “Open” (Abrir) cuando le pida que abra la aplicación Patient.

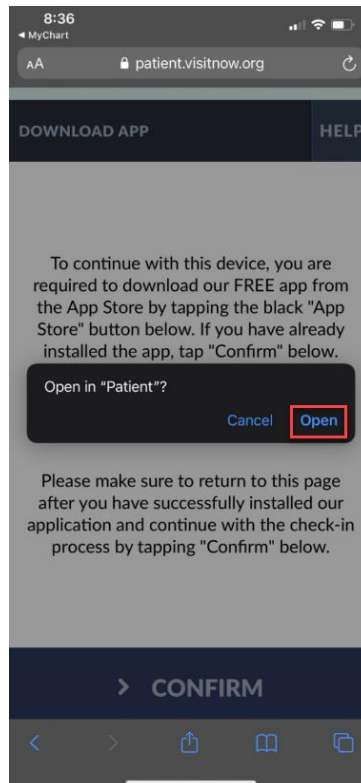

7) Haga clic en "CHECK-IN" (Registrarse).



8) Estará en la sala de espera virtual hasta que su proveedor se una a la visita. También verá esto si su proveedor necesita salir de la sala.



Waiting for your Medical Professional...

TEST CONNECTION

EXIT

- 9) Una vez que su proveedor se una, lo verá y lo escuchará en la pantalla. Hay un menú de botones en el lado derecho de la pantalla.

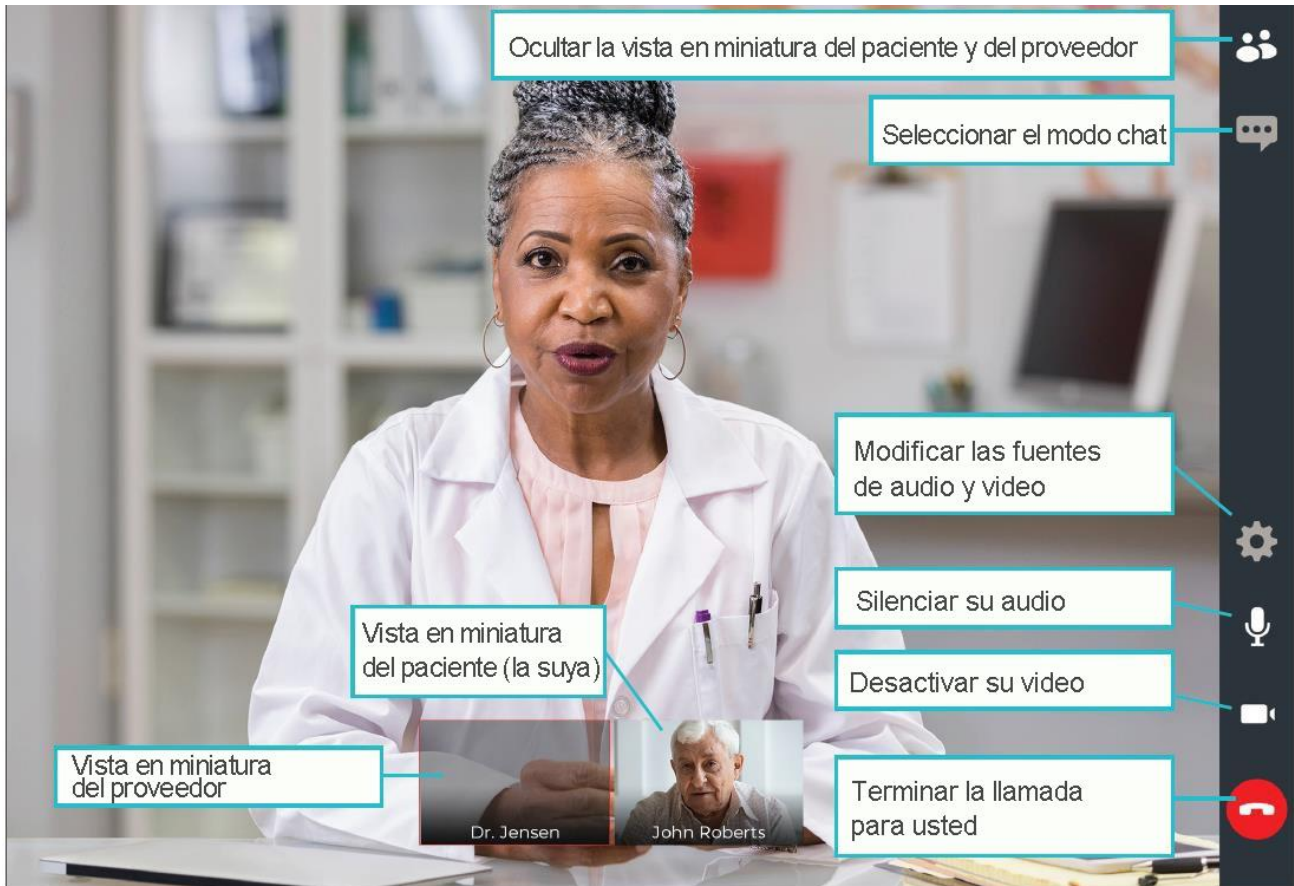

NO finalice su visita hasta que el proveedor haya completado todo y terminado la llamada. Si usted termina la llamada antes de que esta haya finalizado, no podrá volver a unirse.

*Si usted se desconecta o accidentalmente cierra el navegador, vuelva a MyChart y seleccione "Begin Video Visit" (Comenzar la visita por video). No es lo mismo que terminar la llamada, y podrá volver a conectarse a la visita.